Наталья Леонтьева

Весёлый огород

ПФ «Картуш»
2008

Спор на грядках

На грядках овощи росли,
И спор друг с другом завели:
Кто всех полезней и вкусней,
И кто любимей у людей?
Свекла сказала: - “Я полезней,
Я берегу от всех болезней”.
Морковь решила возмутиться,
Ведь в соках вместе мы, сестрица.

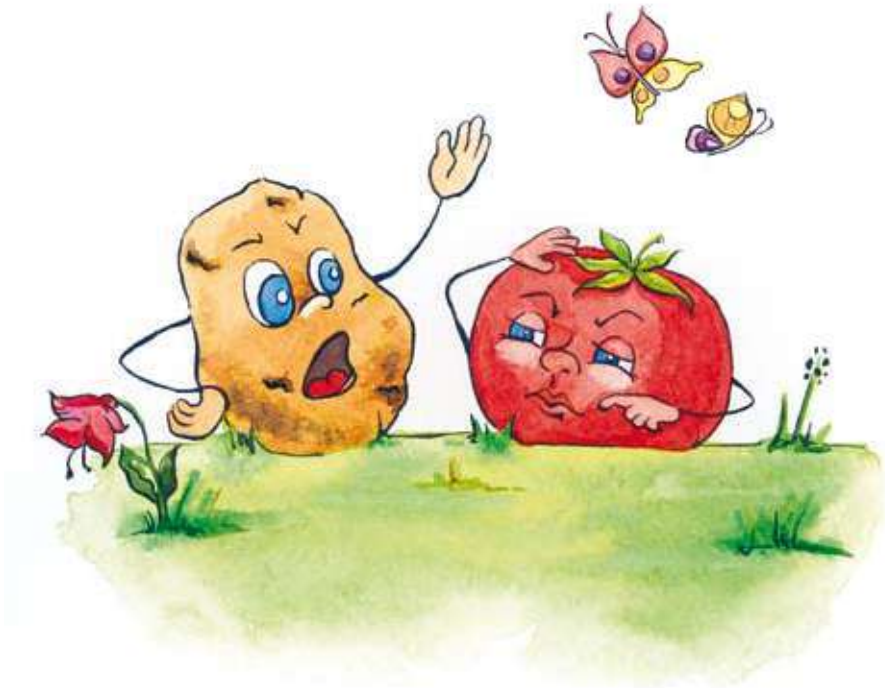

Картошка выступила вдруг,
Ведь для людей я - лучший друг.
Надулся важный помидор:
Любимым я был до сих пор.

Тут представитель огурцов
В ответ сказал: - “В конце концов,
Важнее нас на грядках нет,
Любой украсим мы обед.

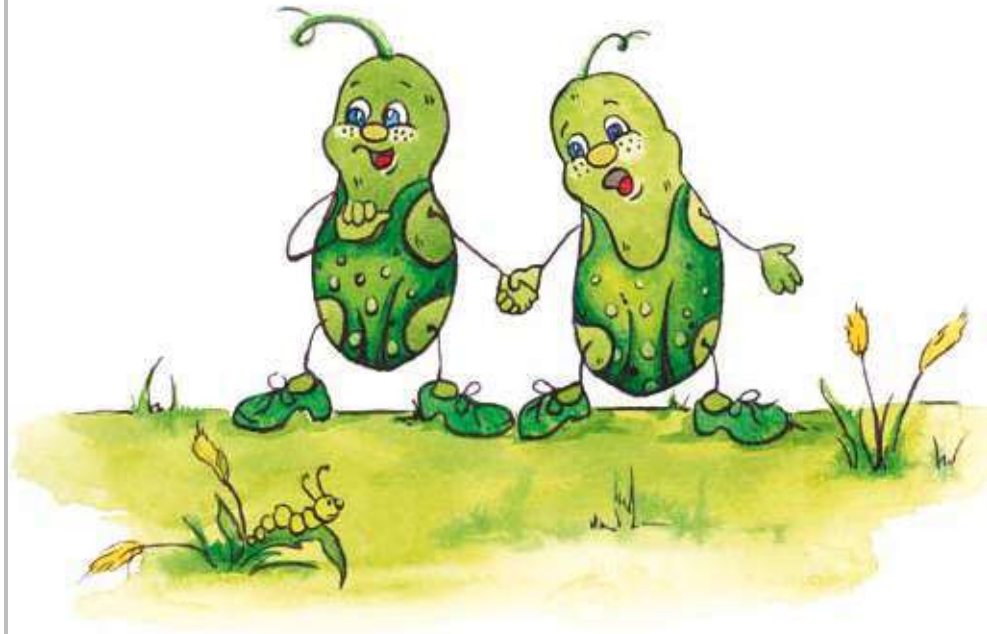

Ну, нет, ответила капуста:
Коли не я, то было б пусто,
Ведь без меня щи не сварить.
Кого, как не меня любить?

Лишь тыква с кабачком сказали:
Коль не любили, не сажали!

Кабачки

Созревают кабачки,
В их ботве живут сверчки,
И лягушка прискакала
Под листок, как одеяло,
Забралась и спит в тени.
Жарко, летом в эти дни,
Все хотят в ботве укрыться.
Что ж приходится делиться -
Значит, к солнцу свой бочок
Подставляет кабачок.

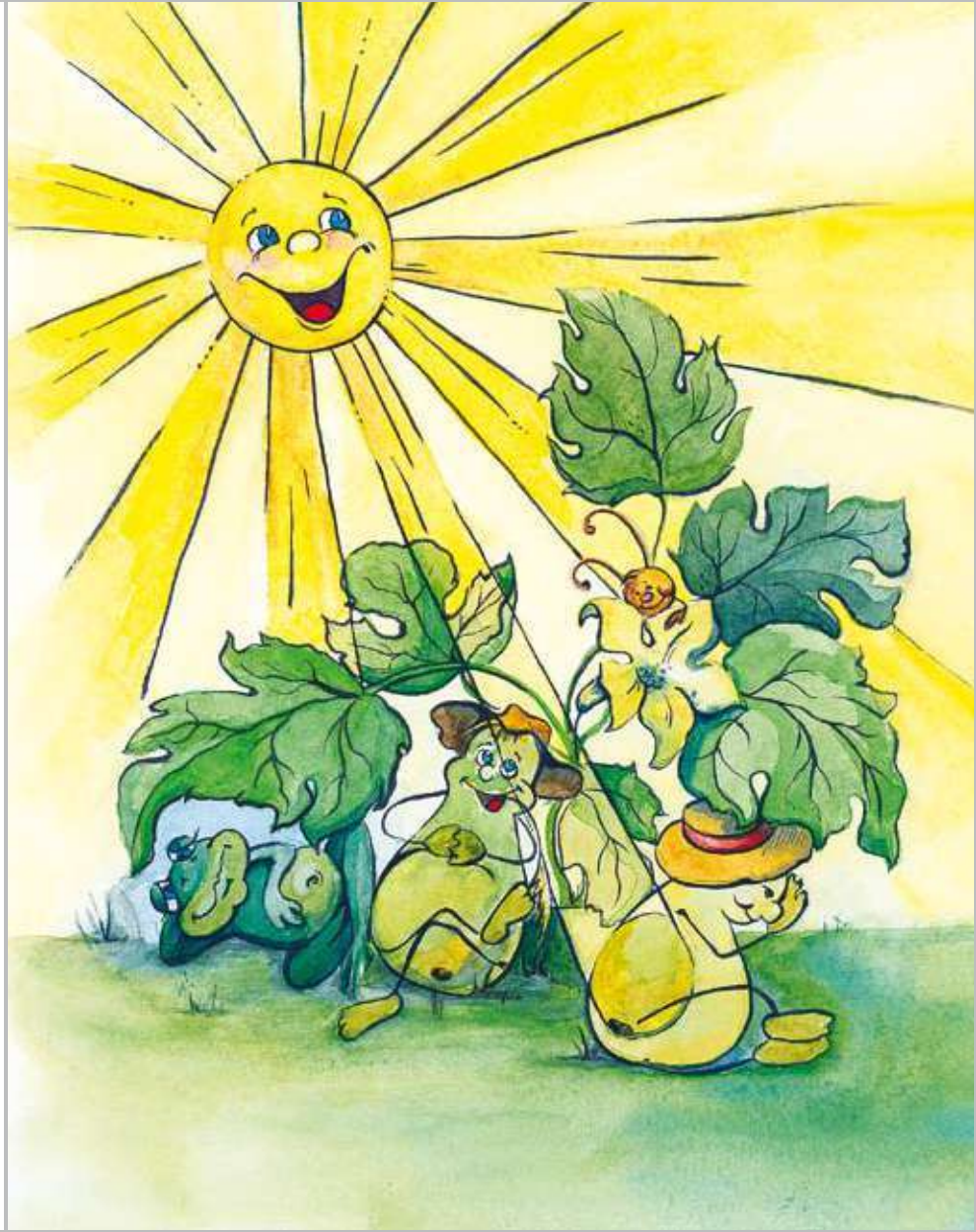

Редька и свекла

Редька спорит со свеклой,
Как похожи мы с тобой,
Ей свекла в ответ,
Не похожи, нет,
Ты, редька, очень горькая,
Сладка я, как варенье,
А то, что обе круглые,
Так это совпаденье.

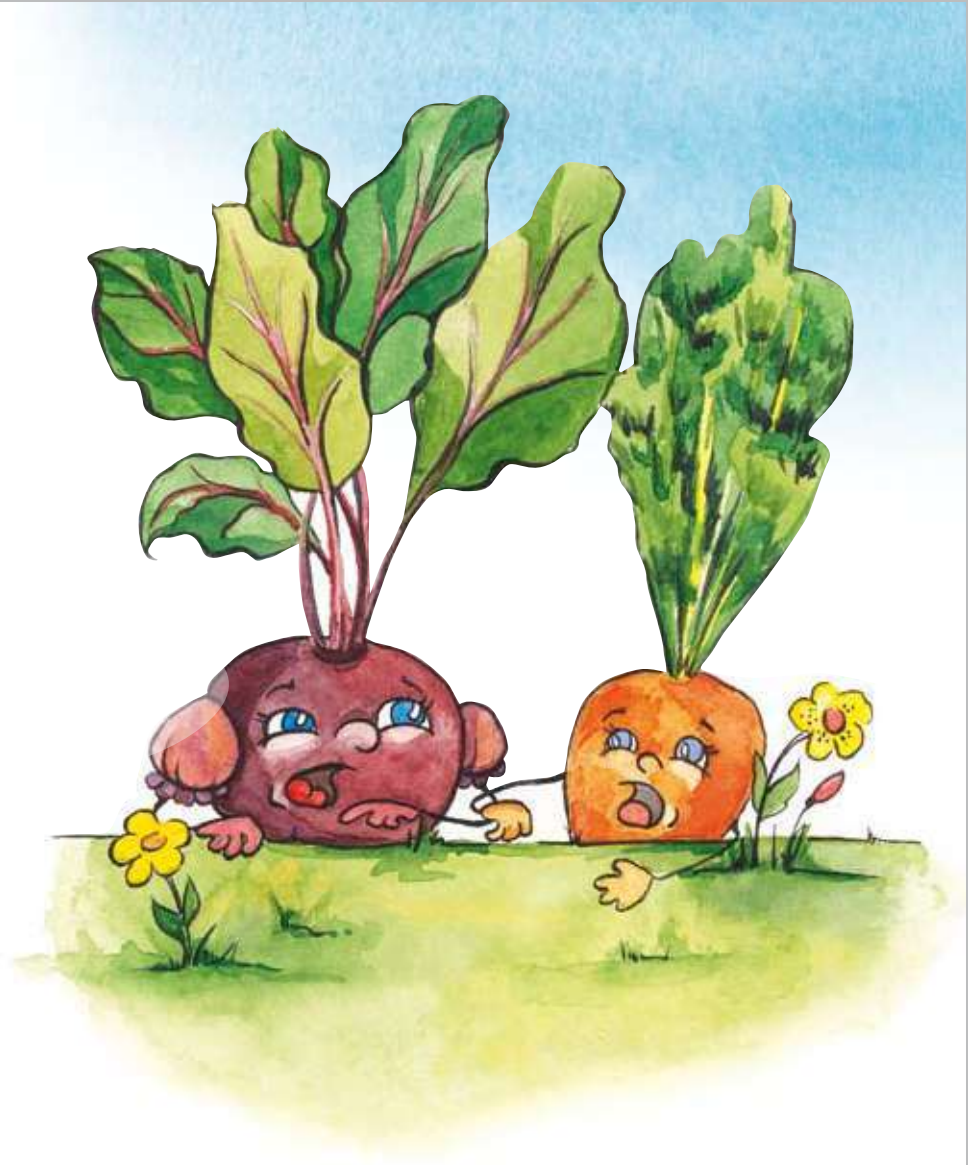

Тыква и арбуз

Тыква с толстым пузом
Беседует с арбузом,
Где набрал ты столько влаги,
Мякоть красная, как флаги.
У тебя мой милый друг,
Весь в полосочку сюртук.
Полоски очень модные
В нынешний сезон,
Надеюсь очень-очень,
Что мой комбинезон
Желтовато-рыжего,
А он, такого цвета,
Напомнит всем зимою
Солнечное лето.

Помидор

Очень важный помидор,
Ведёт важный разговор,
Я, здесь самый красный,
Круглый и прекрасный.
В руки, кто меня возьмёт,
Говорят: «Чудесный плод».

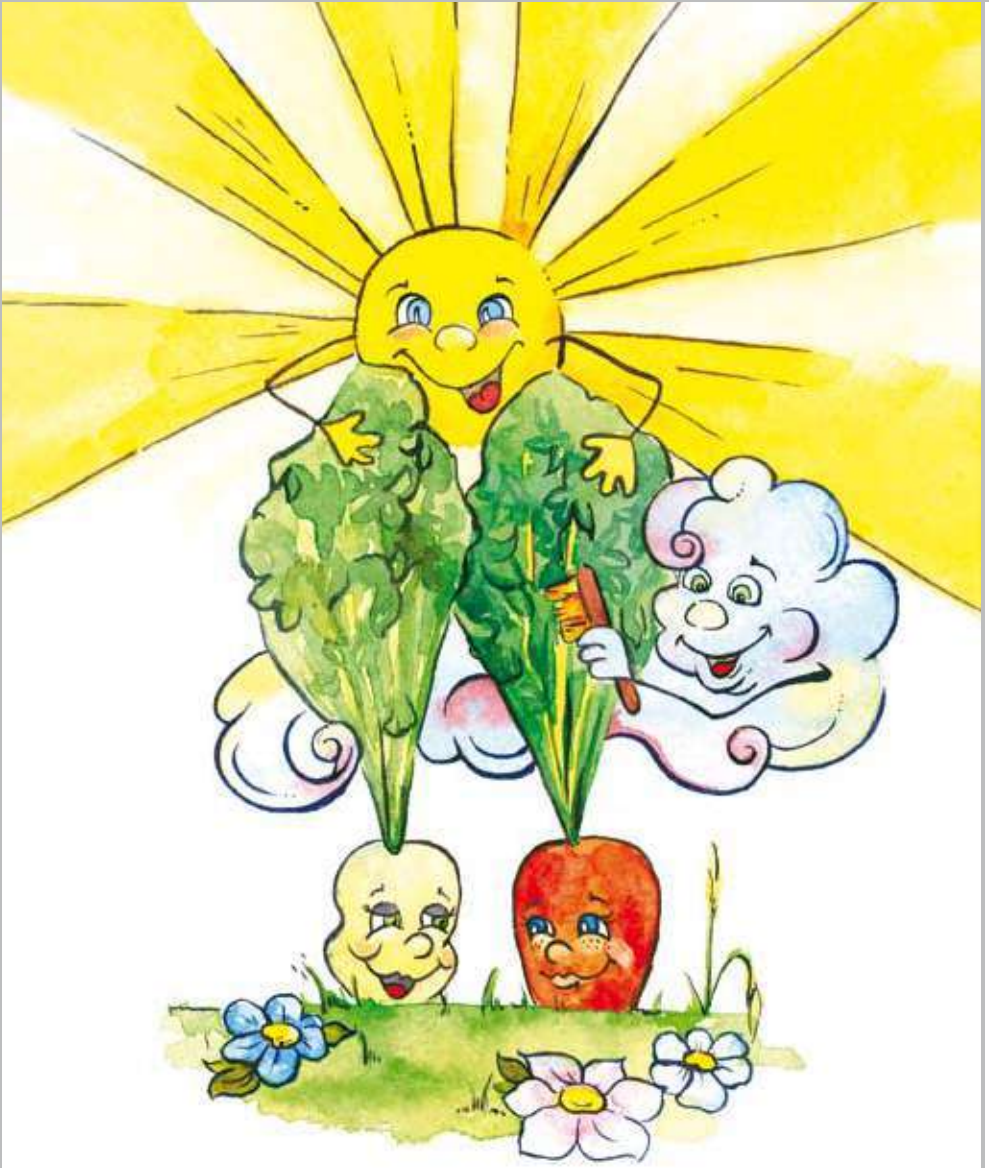

Морковь и петрушка

Морковь с петрушкой
Подружились,
У них, как видишь,
Получились
Похожие причёски,
Им не нужны расчёски.
Причешет ветер, вея,
Их солнышко согреет.
Растут себе подружки,
Морковка и петрушка.

Зелёный горошек

Зелёный горошек
Влез на плетень.
Лазить по саду
Горошку не лень.
Всех он цепляет,
Пока подрастет,
А без поддержки
Горох упадёт.

Картошка

Картошка прячется от всех,
Не до беседы братской,
Напал на бедную вчера
Жук страшный колорадский.
Людей на помощь надо звать.
Она их очень ждёт,
Ведь люди могут защищать
Свой сад и огород.

Огурцы

Огурцы на грядке
Лежат в беспорядке.
Утром они просыпаются,
Холодной росой умываются,
И прячутся под листочек,
Как под зелёный платочек.
С солнцем играют в прятки,
Чтоб не поджарить пятки.

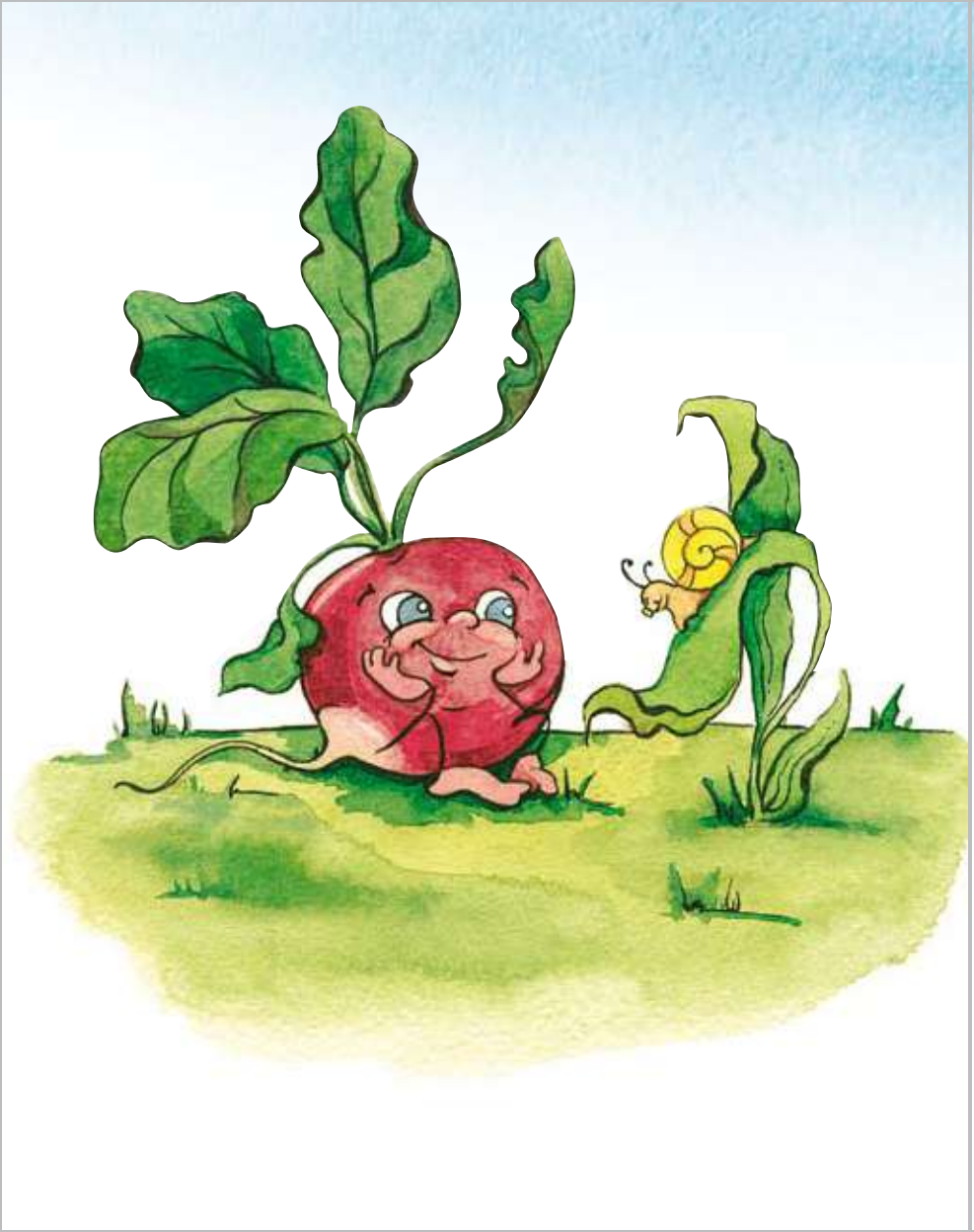

Редиска

На краешек грядки редиска уселась,
Вокруг оглянулась и... раскраснелась.
Мне кажется, я раньше всех созреваю,
И от смущения просто сгораю.
Все больше и больше краснела редиска,
Пока не попала в глубокую миску.

Лук и чеснок

У лука стрелы, он пока
Не отстаёт от чеснока.
Растут себе пострелы,
Пуская в небо стрелы.
Зато зимой, когда вокруг
Метель, не жди пощады,
Лук и чеснок наш лучший друг,
Запомнить это надо.

Баклажан

Баклажан сидит на грядке ...
— Может сделать мне зарядку,
Или просто поразмяться,
Вокруг грядки прогуляться?
— Может мне по-приседать,
Чтоб животик свой убрать?
— Чтоб не горбилась спина
Мне гимнастика нужна.
От раздумий, как от дел
Посинел и потемнел.
Этот цвет средь горожан
Называют «баклажан».

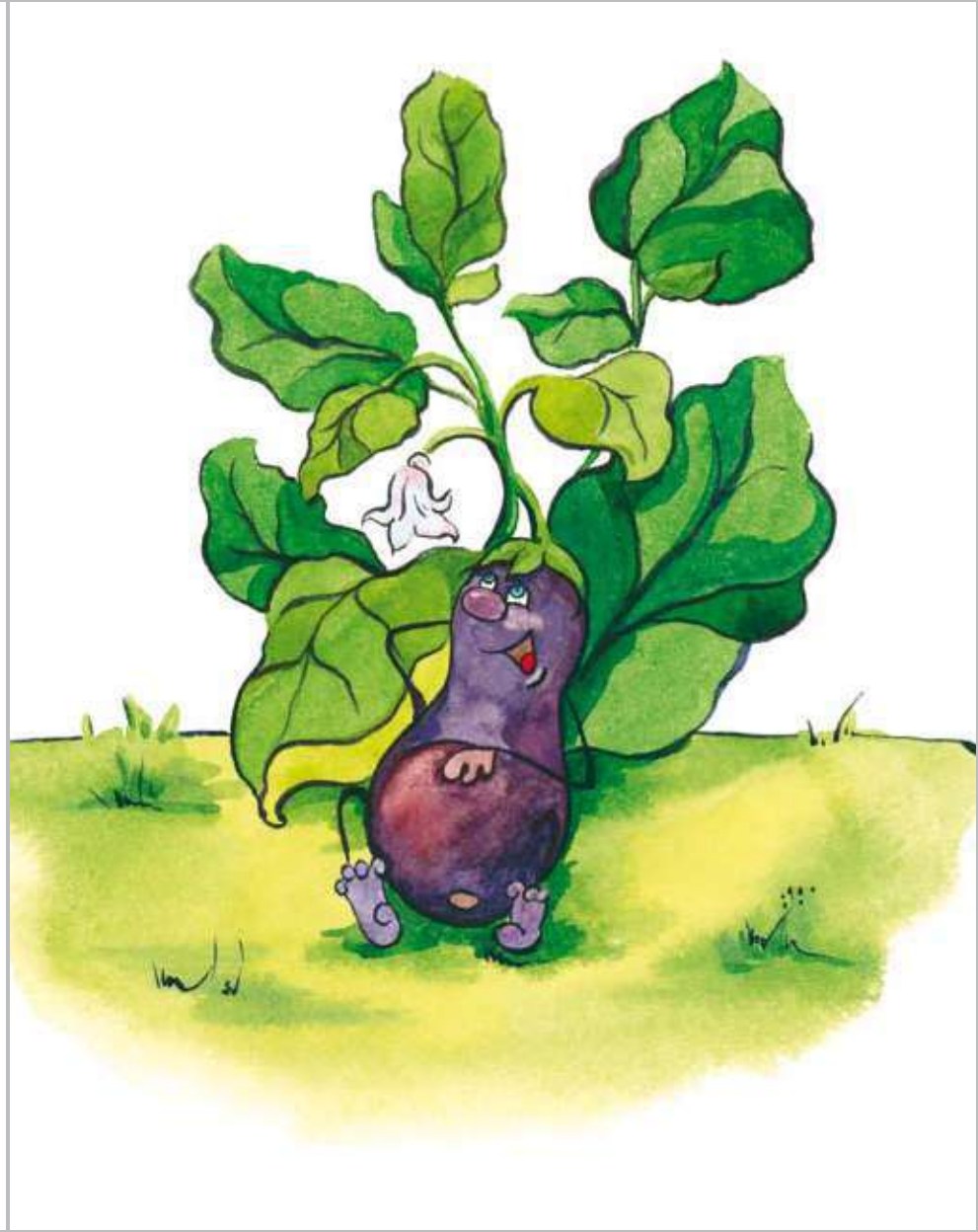

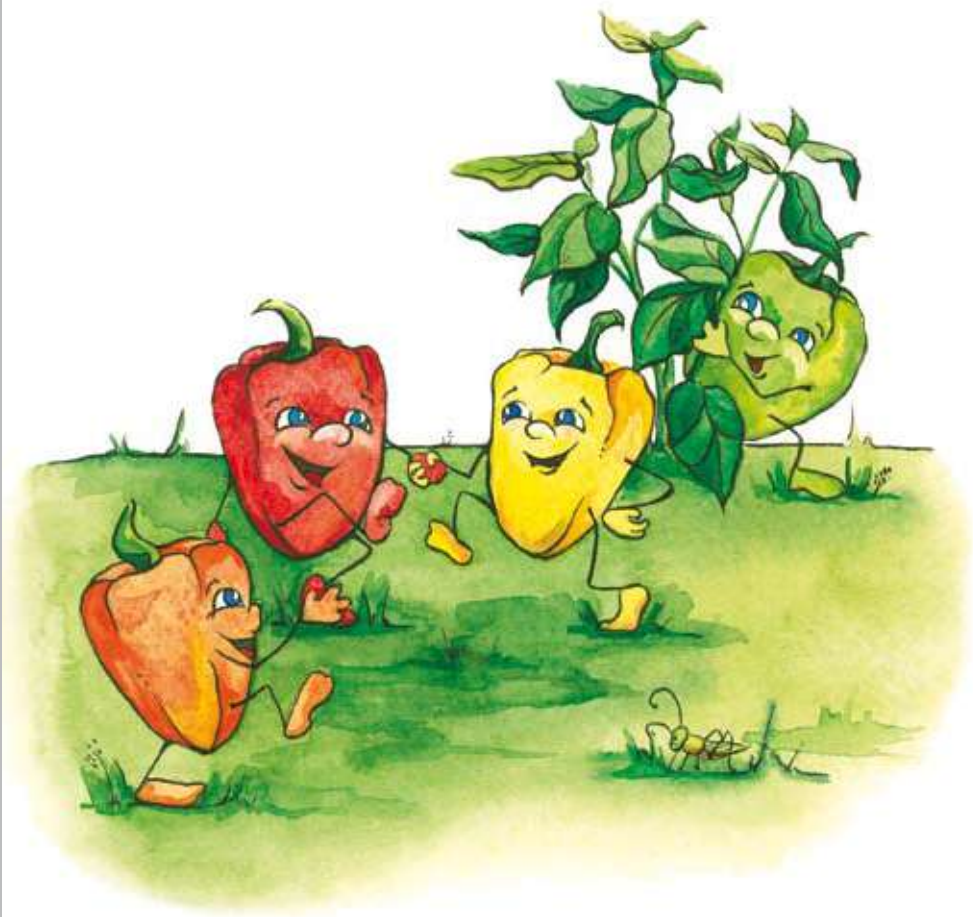

Перец

Перцы водят хоровод
Удивляют огород
В разноцветных сарафанах
Как цветочки на полянах
Жёлтый, красный, рыжий цвет
Собираются в букет.
А куда Зелёный делся?
— В листьях друг наш засиделся.

Капуста

Листочек к листочку
Выросли с хрустом.
Так появилась
На грядке капуста.
Крутит забавно
Она головой,
Очень гордится
Капуста собой,
Ведь до неё
Разговоры дошли,
Что маленьких деток
В капусте нашли.

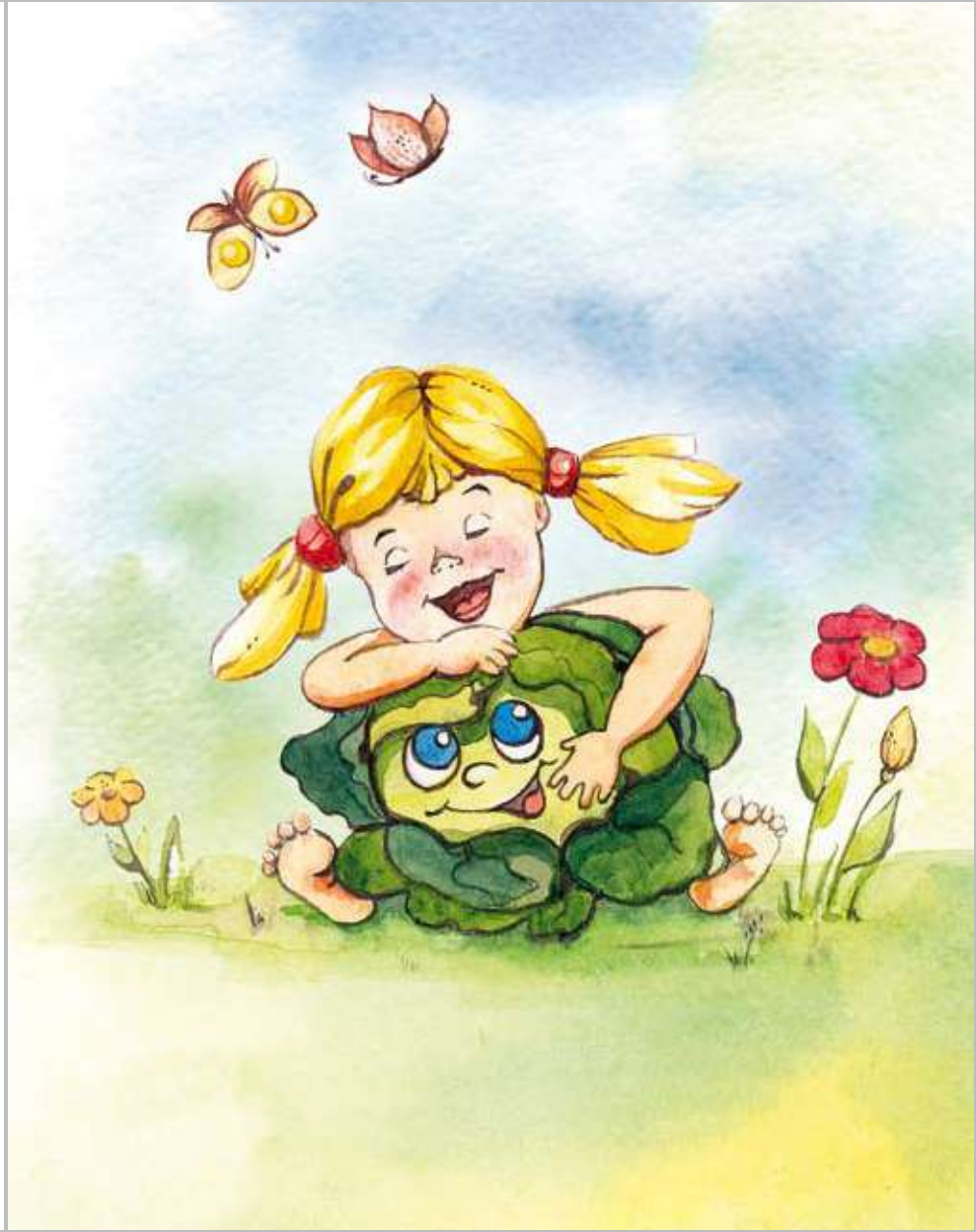

Укроп

Рос укроп под небом чистым ...
— Я зелёный и душистый!
Солнце летом припекает.
Всех укроп предупреждает:
— Хоть я солнце и люблю,
Зонтик всё же смастерю.

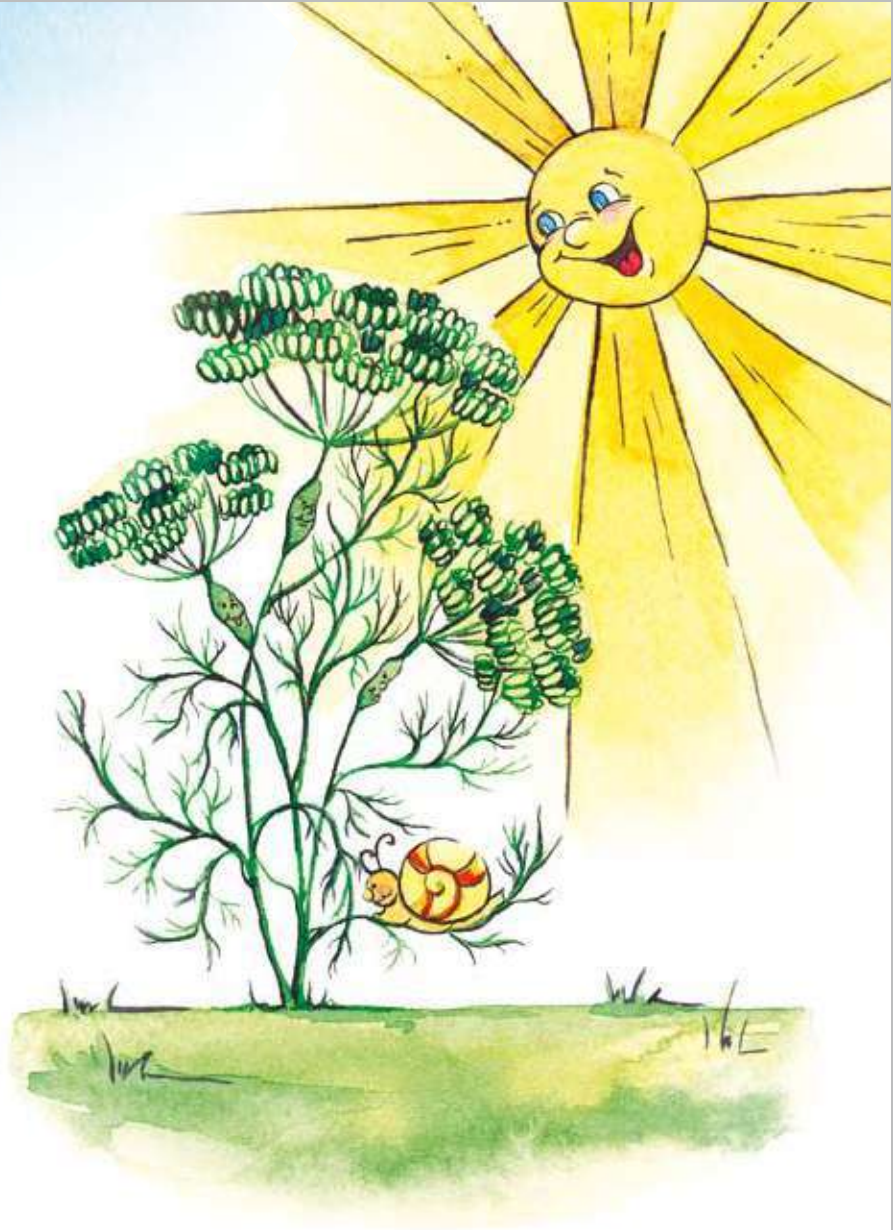

Кукуруза

Кукурузные початки
Также выросли на грядке.
В жёлтенькие блузы
Оделась кукуруза.
До чего она красива!
Вьются волосы, как грива
У степного скакуна, —
Восхищает всех она.

Мак

Растёт на тоненькой ножке мак.
Вертеть головкой он мастак.
В красивой красной шляпке
Красуется на грядке.
Я открою вам секрет:
— Вкусней рулета с маком нет.

Подсолнух

У подсолнуха работа
Летом жарким есть всегда.
Огород - его забота,
Он глядит туда, сюда.
Головой своей вращая,
Он за солнышком следит.
Будет больше урожаю,
Если солнышко не спит.

Клубника

Ягода-клубника, чудо хороша.
Здесь на огороде, ягода-душа.
С нежным ароматом, сладкая, как мёд,
Кто её попробует, будет целый год
Жаркого июня с нетерпеньем ждать,
Чтоб опять клубничный аромат вдыхать.

Содержание

2 Спор на грядках
8 Кабачки
10 Редька и свекла
13 Тыква и арбуз
14 Помидор
17 Морковь и петрушка
18 Зелёный горошек
21 Картошка
22 Огурцы
25 Редиска
27 Лук и чеснок
28 Баклажан
31 Перец
32 Капуста
34 Укроп
37 Кукуруза
39 Мак
41 Подсолнух
42 Клубника